



Querido Distribuidor:

## Te compartimos las mejoras en el Re-instalable 20 de SAE 9.0

Se incluyen las siguientes mejoras del sistema:

### Mejora:

- ✓ Se realiza un cambio dentro de la estructura del XML del CFDI, en el campo **NoIdentificacion** que se encuentra en el nodo **Concepto**, siempre mostrara la clave del producto.

```
</cfdi:Concepto>
▼<cfdi:Concepto ObjetoImp="02" ClaveProdServ="01010101" NoIdentificacion="PSIN" Cantidad="1" ClaveUnidad="H87" Unidad="pz" Descripcion="PRODUCTO SIN NÚMERO DE SERIE"
ValorUnitario="3600.00" Importe="3600.00">
▼<cfdi:Impuestos>
▼<cfdi:Traslados>
<cfdi:Traslado Base="3600.00" Impuesto="002" TipoFactor="Tasa" TasaOCuota="0.160000" Importe="576.00"/>
</cfdi:Traslados>
```

**Nota:** Si el producto tiene configurado números de serie, sobre el nodo **Concepto** se mostrara la clave del producto en el campo **NoIdentificacion** y sobre el nodo **Parte** se mostrara el valor del número de serie en el campo **NoIdentificacion**.

```
</cfdi:Concepto Impuesto="002" TipoFactor="Tasa" TasaOCuota="0.160000" Importe="576.00" />
▼<cfdi:Conceptos>
▼<cfdi:Concepto ObjetoImp="02" ClaveProdServ="01010101" NoIdentificacion="PCON" Cantidad="1" ClaveUnidad="H87" Unidad="pz" Descripcion="PRODUCTO CON NÚMERO DE SERIE"
ValorUnitario="1800.00" Importe="1800.00">
▼<cfdi:Impuestos>
▼<cfdi:Traslados>
<cfdi:Traslado Base="1800.00" Impuesto="002" TipoFactor="Tasa" TasaOCuota="0.160000" Importe="288.00"/>
</cfdi:Traslados>
</cfdi:Impuestos>
<cfdi:Parte ClaveProdServ="01010101" NoIdentificacion="PC-01-04" Cantidad="1" Unidad="pz" Descripcion="PRODUCTO CON NÚMERO DE SERIE" ValorUnitario="1800.00" Importe="1800.00"/>
</cfdi:Concepto>
```



En el caso del **Kit**, si los componentes del **Kit** no tienen configurado números de serie, se mostrara la clave del componente en el nodo **Parte**, si tienen un número de serie configurado, se mostrará el numero de serie sobre el nodo **Parte**.

```
<cfdi:Concepto ObjetoImp="02" ClaveProdServ="01010101" NoIdentificacion="KIT-CON" Cantidad="2" ClaveUnidad="H87" Unidad="pz" Descripcion="KIT CON NÚMERO DE SERIE"
ValorUnitario="3258.25" Importe="6516.50">
  <cfdi:Impuestos>
    <cfdi:Traslados>
      <cfdi:Traslado Base="6516.50" Impuesto="002" TipoFactor="Tasa" TasaCuota="0.160000" Importe="1042.64"/>
    </cfdi:Traslados>
  </cfdi:Impuestos>
  <cfdi:Parte ClaveProdServ="01010101" NoIdentificacion="S-03-07" Cantidad="1" Unidad="pz" Descripcion="03" ValorUnitario="757.880477" Importe="757.880477"/>
  <cfdi:Parte ClaveProdServ="01010101" NoIdentificacion="S-03-08" Cantidad="1" Unidad="pz" Descripcion="03" ValorUnitario="757.880477" Importe="757.880477"/>
  <cfdi:Parte ClaveProdServ="01010101" NoIdentificacion="S-03-09" Cantidad="1" Unidad="pz" Descripcion="03" ValorUnitario="757.880477" Importe="757.880477"/>
  <cfdi:Parte ClaveProdServ="01010101" NoIdentificacion="S-03-10" Cantidad="1" Unidad="pz" Descripcion="03" ValorUnitario="757.880477" Importe="757.880477"/>
  <cfdi:Parte ClaveProdServ="01010101" NoIdentificacion="S-04-07" Cantidad="1" Unidad="pz" Descripcion="PRODUCTO CON SERIE" ValorUnitario="871.244523" Importe="871.244523"/>
  <cfdi:Parte ClaveProdServ="01010101" NoIdentificacion="S-04-08" Cantidad="1" Unidad="pz" Descripcion="PRODUCTO CON SERIE" ValorUnitario="871.244523" Importe="871.244523"/>
  <cfdi:Parte ClaveProdServ="01010101" NoIdentificacion="S-04-09" Cantidad="1" Unidad="pz" Descripcion="PRODUCTO CON SERIE" ValorUnitario="871.244523" Importe="871.244523"/>
  <cfdi:Parte ClaveProdServ="01010101" NoIdentificacion="S-04-10" Cantidad="1" Unidad="pz" Descripcion="PRODUCTO CON SERIE" ValorUnitario="871.244523" Importe="871.244523"/>
</cfdi:Concepto>
<cfdi:Concepto ObjetoImp="02" ClaveProdServ="01010101" NoIdentificacion="KIT01" Cantidad="1" ClaveUnidad="H87" Unidad="pz" Descripcion="KIT SIN NÚMERO DE SERIE"
ValorUnitario="2500.00" Importe="2500.00">
  <cfdi:Impuestos>
    <cfdi:Traslados>
      <cfdi:Traslado Base="2500.00" Impuesto="002" TipoFactor="Tasa" TasaCuota="0.160000" Importe="400.00"/>
    </cfdi:Traslados>
  </cfdi:Impuestos>
  <cfdi:Parte ClaveProdServ="01010101" NoIdentificacion="01" Cantidad="2" Unidad="pz" Descripcion="01" ValorUnitario="416.666667" Importe="833.333334"/>
  <cfdi:Parte ClaveProdServ="01010101" NoIdentificacion="02" Cantidad="2" Unidad="pz" Descripcion="02" ValorUnitario="833.333333" Importe="1666.666666"/>
</cfdi:Concepto>
</cfdi:Conceptos>
```

✓ **Complemento Comercio Exterior en Facturas**, ya no será necesario que el usuario genere el complemento con plantillas, se contará con una ventana para la captura automatizada desde el alta de la factura, para esto se tendrán que realizar las siguientes configuraciones.

- ✓ **Catalogo de productos y servicios**: Se agrega un nuevo botón **Mercancía CCE** en la pestaña de **Fiscales**, donde el sistema permitirá captura la información de **Marca**, **Modelo** y **Submodelo**
- ✓ En la pestaña de **Fiscales** se agrega un nuevo campo **Factor entre unidades CCE**: En este campo se capturara la equivalencia o factor entre dos unidades de medida (Clave unidad vs Unidad aduana)

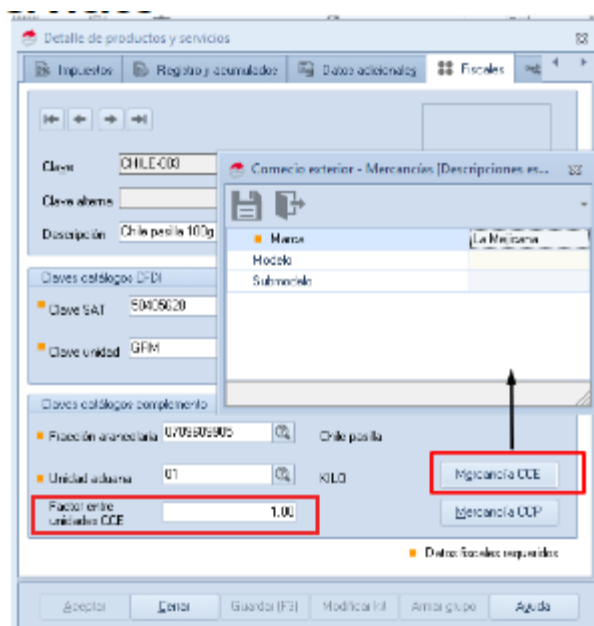



- ✓ **Catalogo de clientes:** Se actualiza el nombre del botón **Carta Porte** que se encuentra en la pestaña de **Fiscales**, ahora se llamará **Domicilio para complementos**, en esta sección se podrá capturar la información de los domicilios para el **Complemento Carta Porte** y **Complemento Comercio Exterior**

Expediente del cliente - detalle del cliente

Clave: 5 | Nombre: El Progreso Market | Estatus: Activo | Saldo: 0.00

Información general

Información saldos

Datos adicionales | Emisión de documentos | Comprobantes fiscales | Datos de envío | **Fiscales**

Forma de pago SAT | Uso del CFDI | **Domicilio para complementos**

Domicilio para complemento carta porte y comercio exterior

R.F.C.	Nombre	Número de identificación o regist	Residencia fisc	País
XEXX010101000	El Progreso Market	121585958	USA	USA
XEXX010101000	Delicias Market Gar	131585956	USA	USA

- ✓ **Parámetros del sistema:** Se podrá personalizar la información del emisor en la serie utilizada para la generación de facturas, los datos capturados se sugerirán durante el alta del **Complemento Comercio Exterior**

Personalización de serie

Datos de expedición | **Complementos**

Carta porte | **Comercio exterior**

Emisor

Domicilio

País: MEX  
Código postal: 01030  
Estado: CMX  
Municipio: 010  
Localidad: 01  
Colonia: 0009  
Calle: Blvd. Adolfo López Mateos  
Número exterior: 124  
Número interior:  
Referencia: Frente de Proletario

Aceptar | Cancelar | Ayuda



- ✓ **Alta de documentos:** En el alta de una factura se integra el botón **Complementos**, en donde el usuario podrá seleccionar el **Complemento** que desea utilizar, ya sea **Carta Porte** o **Comercio Exterior**, estas opciones se activan siempre y cuando la serie seleccionada sea digital y se haya colocado un cliente

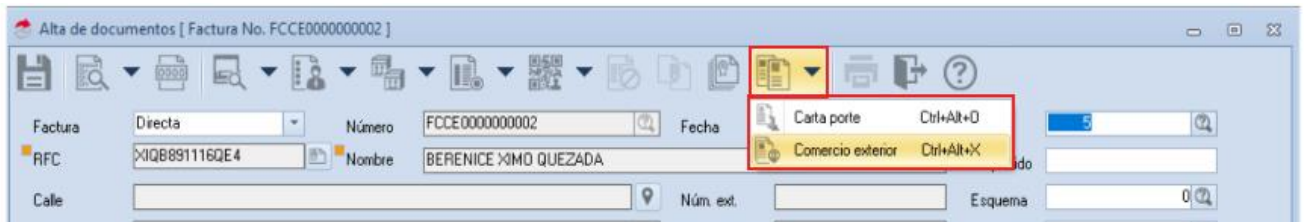

- ✓ Al dar clic sobre la opción **Complemento Comercio Exterior**, se mostrara una ventana en donde se podrá capturar la información del Complemento, la cual tendrá cinco secciones:

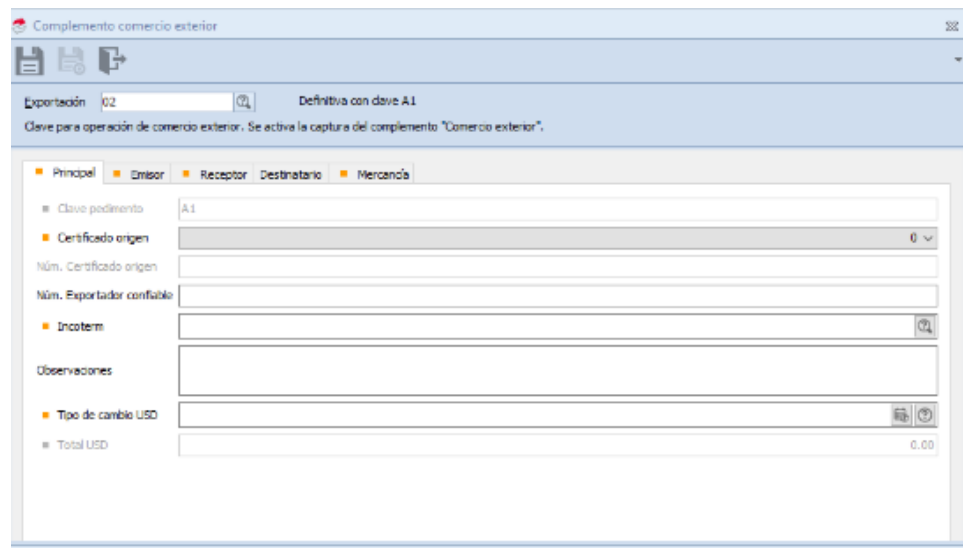

- ✓ **Principal:** En esta sección se capturar la información principal del **Complemento**, a continuación, se describen las características mas importantes:
  - ✓ La información de la captura se habilita solo con las **claves 02 y 04** del campo **Exportación**.
  - ✓ **Num. Certificado Origen** se habilita siempre y cuando el **Certificado Origen** sea igual a 1.
  - ✓ **Tipo de cambio USD**, al dar clic, sobre el botón de forma automática se obtendrá el tipo de cambio del día anterior conforme al DOF.
  - ✓ **Total USD:** Este campo no es editable y es calculado de forma automática, representa la suma del **valor dólares** de las mercancías.



- ✓ **Emisor:** Aquí se podrá capturar la información del emisor del **Complemento Comercio Exterior**, si la serie seleccionada para la factura está pre configurada con estos datos, se sugerirán de forma automática.

**Importante:** CURP, solo se activa si la empresa es una persona física y País, de forma predeterminada es **MEX** sin opción a editarse.

- ✓ **Receptor:** En esta sección, el usuario podrá capturar el domicilio del Receptor. Si se tienen registros en el catalogo de **Domicilio para Complementos**, se tomara el primero de la lista, pero si se desea cambiar, en el campo **Calle** se cuenta con un botón de **Ayuda** que permitirá seleccionar otro Domicilio.



**Importante: Número de identificación o Registro Fiscal**, solo se deben de capturar cuando el **RFC Receptor** de la factura es **XEXX010101000**

- ✓ **Destinatario:** Si el destinatario de la mercancía es diferente al del receptor, en esta opción se pueden capturar los datos correspondientes o en su defecto seleccionar un registro ya existente en el catálogo de **Domicilios del Cliente**.

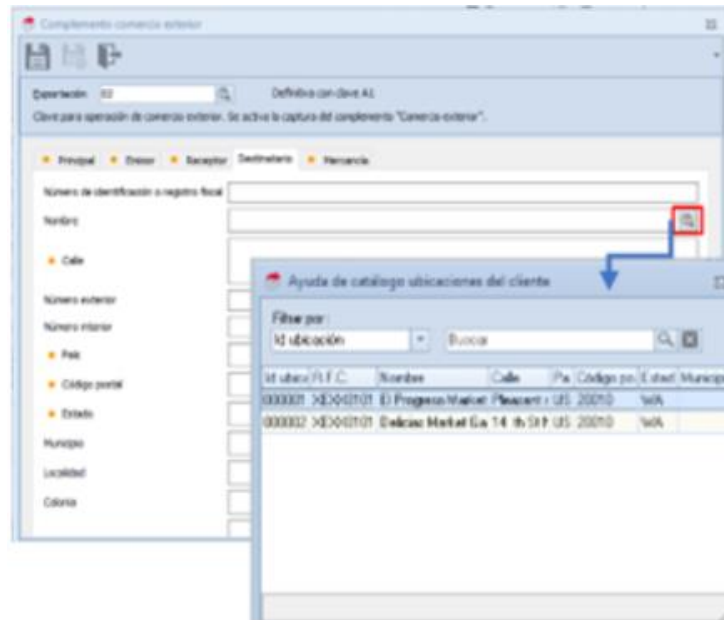

- ✓ **Mercancía:** En esta sección se mostrarán las mercancías capturadas en las partidas de la factura, sin opción a **agregar** o **eliminar**, se precarga información del catálogo de productos:
  - ✓ Fracción arancelaria
  - ✓ Unidad aduana
  - ✓ Factor entre unidadesEl sistema recalculará el **Factor entre unidades**, si se modifica la **Cantidad aduana** y viceversa.
  - ✓ Noidentificación: Calve del producto
  - ✓ Cantidad aduana: Se sugiere el valor calculado Cantidad del producto \* Factor entre unidades
  - ✓ Valor unitario aduana valor dólares: El sistema lo calcula en automático sin opción a editar para evitar errores de timbrado
  - ✓ Descripciones específica: Se tomará el valor capturado en los campos Marca, Modelo y Submodelo configurados en el producto, con opción a capturar el valor, en el caso del número de serie tomara el valor asignado en la partida del documento, cuando son muchos números de serie, se repetirá la misma información, Marca, Modelo y Submodelo.



Complemento comercio exterior

Exportación: 01 Definición con clase A1

Clave para operación de comercio exterior, se extrae la lectura del complemento "Comercio exterior".

Principal Emisor Receptor Destinatario Responder

Identificación	Fracción arancelaria	Unidad aduanera	Factor entre unidades	Cantidad aduanera	Valor unitario aduanero	Valor dólar
CHLE-001	1200011210	BL	1	2000	0.021360	2042.7375
CHLE-002	0904210201	kg	1	2000	1.807011	3614.0224
CHLE-003	070002001	BL	1	2000	1.304674	2609.3483

Disponibles específicas

Marca	Modelo	Submodelo	Número de serie
La Mojana			

Se contará con un único reporte **Emisión CFDi de facturas V40 con complemento de comercio exterior.qr2** para representación impresa, misma que contendrá la información del CFDI y del Complemento en un mismo formato.

## Mantenimiento al sistema:

- ✓ Se emite de forma correcta el reporte de antigüedad de saldos en moneda distinta a pesos. **ID Relacionado SAE-4407**
- ✓ Al contar con una razón social larga en Aspel SAE el comprobante de pago emitido desde Aspel Banco a través de la interfaz se emitirá de forma correcta. **ID Relacionado SAE-4376**
- ✓ Se eliminan correctamente los movimientos desde Aspel Banco al tener la interfaz con Aspel SAE. **ID Relacionado SAE-4269**
- ✓ Al realizar la traducción a Aspel SAE 9 y ejecutar el proceso de control de archivos se generara de forma correcta. **ID Relacionado SAE-4217**
- ✓ Se realiza de forma correcta la sincronización de productos con la tienda virtual Amazon. **ID Relacionado SAE-4162**
- ✓ Se optimiza el tiempo de impresión y re impresión de documentos. **ID Relacionado SAE-3882 y SAE-3987**



## ÚLTIMOS RE-INSTALABLES DE LOS SISTEMAS ASPEL

SISTEMA	REINSTALABLE	FECHA
 aspel SAE	Re-instalable No. 20	25 de junio de 2024
 aspel COI	Re-instalable No. 08	16 de mayo de 2024
 aspel NOI	Re-instalable No. 04	21 de junio 2024
 aspel BANCO	Re-instalable No. 12	23 de noviembre de 2023
 aspel CAJA	Re-instalable No. 19	20 de marzo 2023
 aspel PROD	Re-instalable No. 05	02 de mayo 2024
 aspel FACTURE	Re-instalable No. 27	17 de enero de 2024

Recuerda que la actualización se encuentra disponible mediante Aspel-Al y desde <https://www.aspel.com.mx/reinstalables>